

Zahlbereich											Rechenoperationen					Grundlagen							
9	10	20	30	40	50	70	100	1.000	10.000	größer 10.000	Addition	Subtraktion	Multiplikation	Division	Brüche	Prozente	Zahlen	Mengen	Ganzes / Teile	Dezimalsystem	Uhrzeit	Volle Stunden	ablesen & eintragen
bis	bis	bis	bis	bis	bis	bis	bis	bis	bis	größer 10.000													
									ohne 0	ohne Übertrag													
									mit Merksatz														

Name | Datum

Der kleine Zeiger heißt Stundenzeiger und der große Zeiger heißt Minutenzeiger.

74\_10\_5 [243] Analog Uhr - Uhrzeit, 24 Stunden

**Notiere die beiden Uhrzeit unter der jeweiligen Uhr.**

24 Stunden – ganze Stunden

Wie spät ist es?



\_\_\_\_ : \_\_\_\_ Uhr  
 \_\_\_\_ : \_\_\_\_ Uhr



\_\_\_\_ : \_\_\_\_ Uhr  
 \_\_\_\_ : \_\_\_\_ Uhr



\_\_\_\_ : \_\_\_\_ Uhr  
 \_\_\_\_ : \_\_\_\_ Uhr

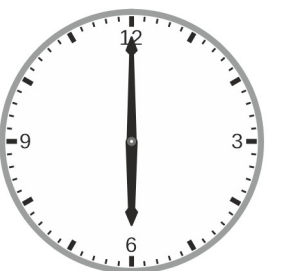

\_\_\_\_ : \_\_\_\_ Uhr  
 \_\_\_\_ : \_\_\_\_ Uhr



\_\_\_\_ : \_\_\_\_ Uhr  
 \_\_\_\_ : \_\_\_\_ Uhr



\_\_\_\_ : \_\_\_\_ Uhr  
 \_\_\_\_ : \_\_\_\_ Uhr



\_\_\_\_ : \_\_\_\_ Uhr  
 \_\_\_\_ : \_\_\_\_ Uhr



\_\_\_\_ : \_\_\_\_ Uhr  
 \_\_\_\_ : \_\_\_\_ Uhr



\_\_\_\_ : \_\_\_\_ Uhr  
 \_\_\_\_ : \_\_\_\_ Uhr



\_\_\_\_ : \_\_\_\_ Uhr  
 \_\_\_\_ : \_\_\_\_ Uhr



\_\_\_\_ : \_\_\_\_ Uhr  
 \_\_\_\_ : \_\_\_\_ Uhr



\_\_\_\_ : \_\_\_\_ Uhr  
 \_\_\_\_ : \_\_\_\_ Uhr

Der kleine Zeiger heißt Stundenzeiger.

Der große Zeiger heißt Minutenzeiger.



Zahlbereich											Rechenoperationen					Grundlagen							
9	10	20	30	40	50	70	100	1.000	10.000	größer 10.000	Addition	Subtraktion	Multiplikation	Division	Brüche	Prozente	Zahlen	Mengen	Ganzes / Teile	Dezimalsystem	Uhrzeit	Volle Stunden	ablesen & eintragen
bis	bis	bis	bis	bis	bis	bis	bis	bis	bis	größer 10.000													
									ohne 0	ohne Übertrag													
									mit Merkszahl														

Der kleine Zeiger heißt Stundenzeiger und der große Zeiger heißt Minutenzeiger.

74\_10\_5 [243] Analog Uhr - Uhrzeit, 24 Stunden

### Notiere die beiden Uhrzeit unter der jeweiligen Uhr.

24 Stunden – ganze Stunden

Wie spät ist es?

Lösung



11 : 00 Uhr

23 : 00 Uhr



9 : 00 Uhr

21 : 00 Uhr



2 : 00 Uhr

14 : 00 Uhr



6 : 00 Uhr

18 : 00 Uhr



1 : 00 Uhr

13 : 00 Uhr

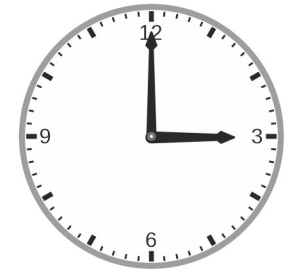

3 : 00 Uhr

15 : 00 Uhr



4 : 00 Uhr

16 : 00 Uhr



2 : 00 Uhr

14 : 00 Uhr



9 : 00 Uhr

21 : 00 Uhr

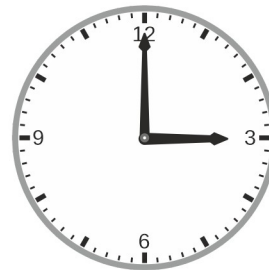

3 : 00 Uhr

15 : 00 Uhr



5 : 00 Uhr

17 : 00 Uhr



10 : 00 Uhr

22 : 00 Uhr

Der kleine Zeiger heißt Stundenzeiger.

Der große Zeiger heißt Minutenzeiger.

